

# CONFIGURANDO REDE SEM FIO NO WINDOWS 8 E 10



## Rede sem fio

Autor(es)

Natália Regina de Souza Lima, Scarlat Pâmela Silva



**UNIARAXÁ**  
CENTRO UNIVERSITÁRIO

# WIFI

## 1. Como configurar a Rede sem fio no Windows 8 e 10

Para acessar a rede sem fio do Uniaraxá pelo seu Notebook, siga o procedimento abaixo:

Acesse o **Painel de Controle > Redes e Internet > Central de Rede e Compartilhamento >** e clique em **“Configurar uma nova conexão ou rede”**.

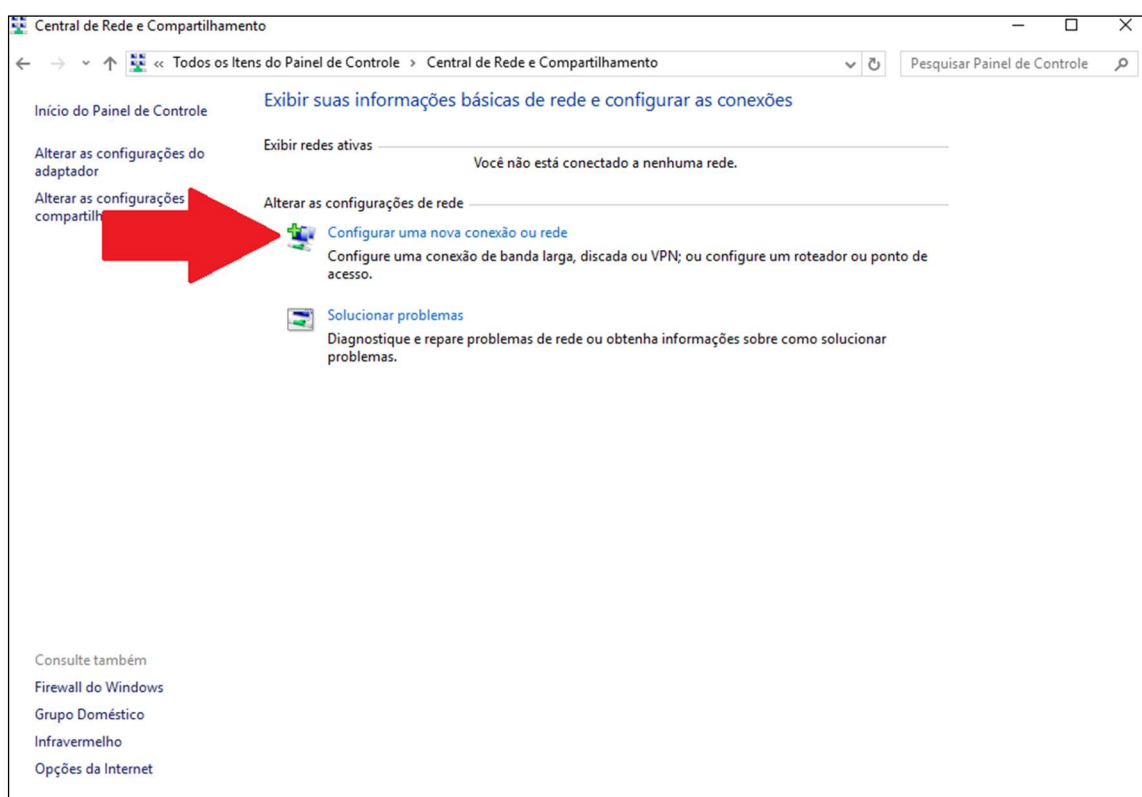

**Figura 01:** Central de Rede e Compartilhamento

# WIFI

Na próxima tela, escolha a opção **conectar-se manualmente a uma rede sem fio**, conforme mostra figura 02:

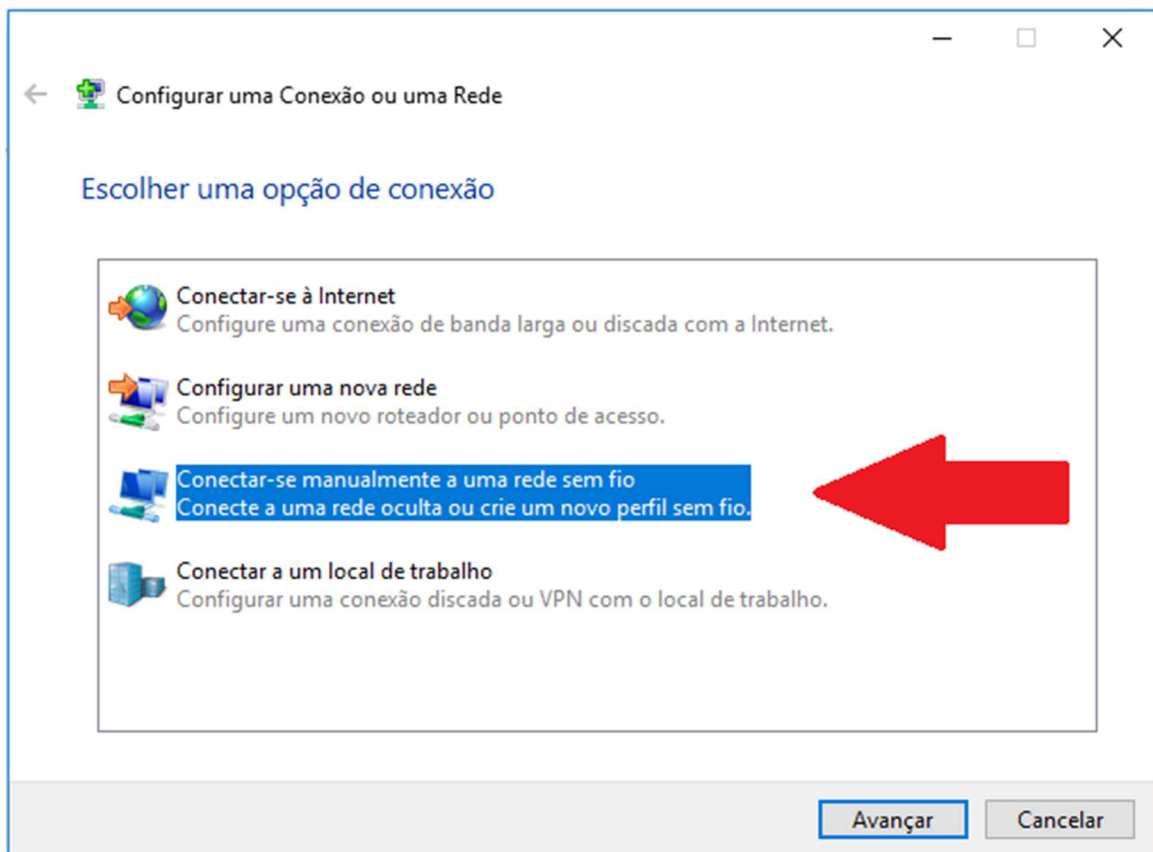

**Figura 02:** Conectar-se à uma rede sem fio

Em seguida, será exibida a tela para a digitação das informações da rede sem fio.

Preencha o **Nome da Rede** de acordo com a imagem 03, respeitando as letras maiúsculas e minúsculas e clique em **Avançar**.

**OBS:** Caso você seja aluno, digite no nome da rede **“Alunos”** e caso você trabalhe no Uniaraxá, digite no nome da rede **“Administrativo”**.

# WIFI



Figura 3: Configurar rede.

Na próxima tela, clique em **Alterar configurações de conexão**, conforme mostra a figura 04.

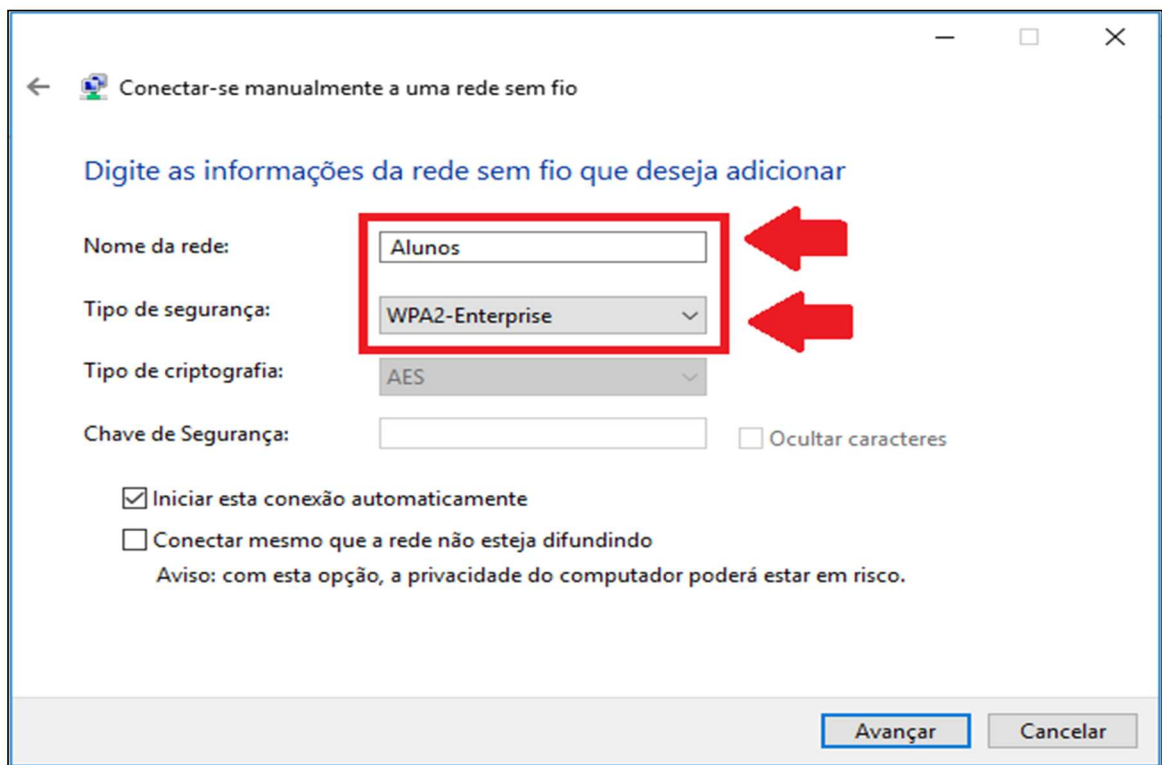

Figura 4: Configuração de conexão.

# WIFI

Clique na guia **Segurança**, e em seguida acesse o item **Configurações**, conforme mostra figura 05.

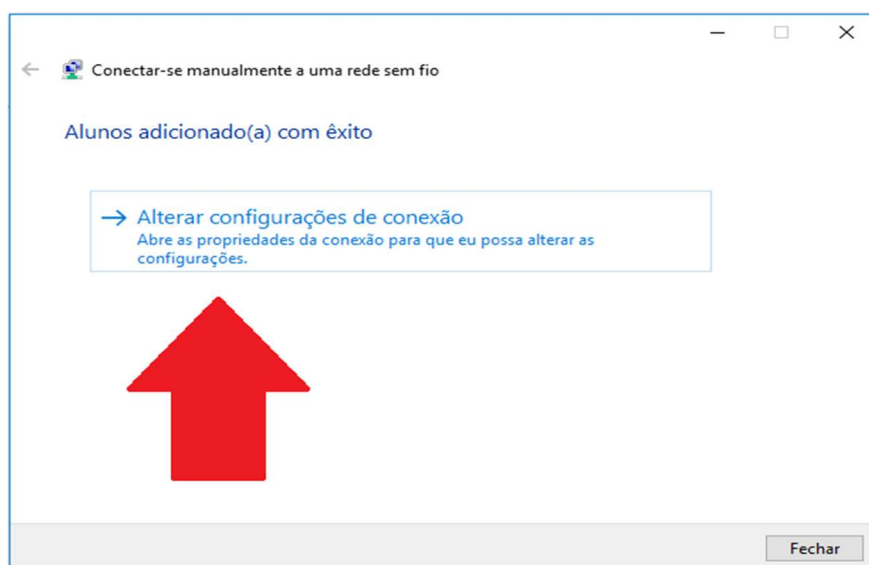
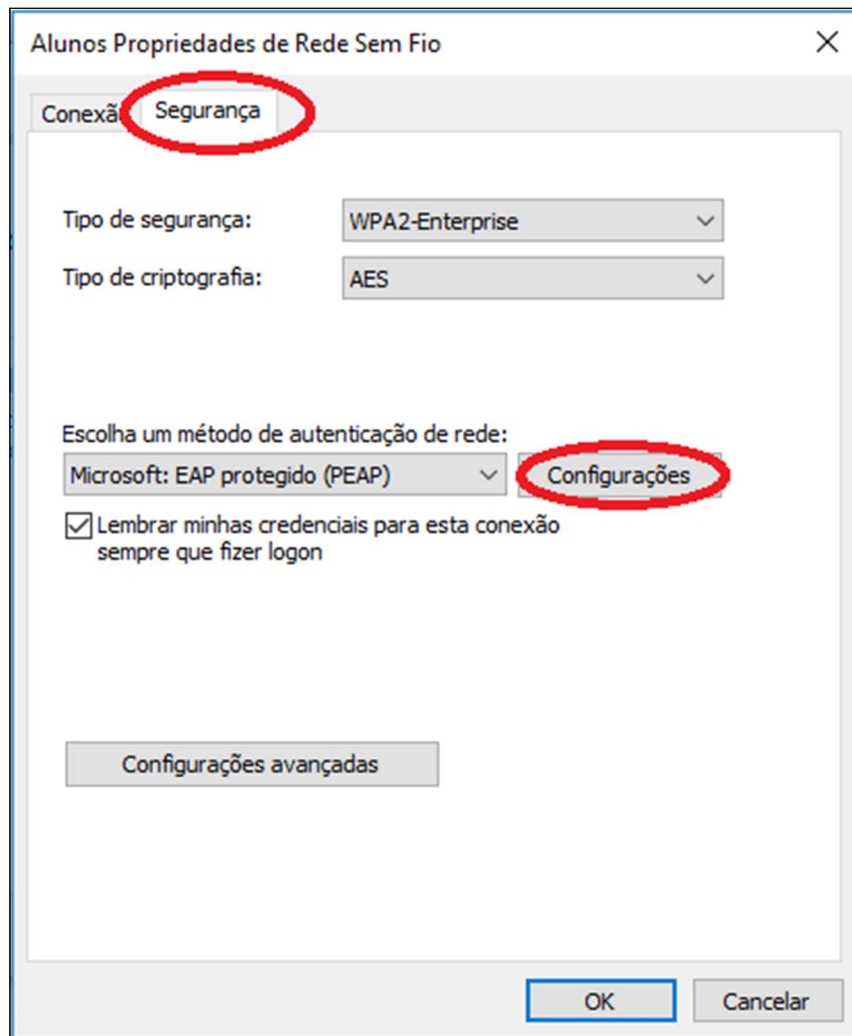

**Figura 05:** Configurar rede.

# WIFI

Desmarque a opção **verificar a identidade do servidor validando o certificado** e clique em **Configurações**, conforme mostra a figura 06:



Figura 6: Configurar rede.

# WIFI

Desmarque a opção **usar automaticamente meu nome e senha de logon do Windows** e clique em Ok.

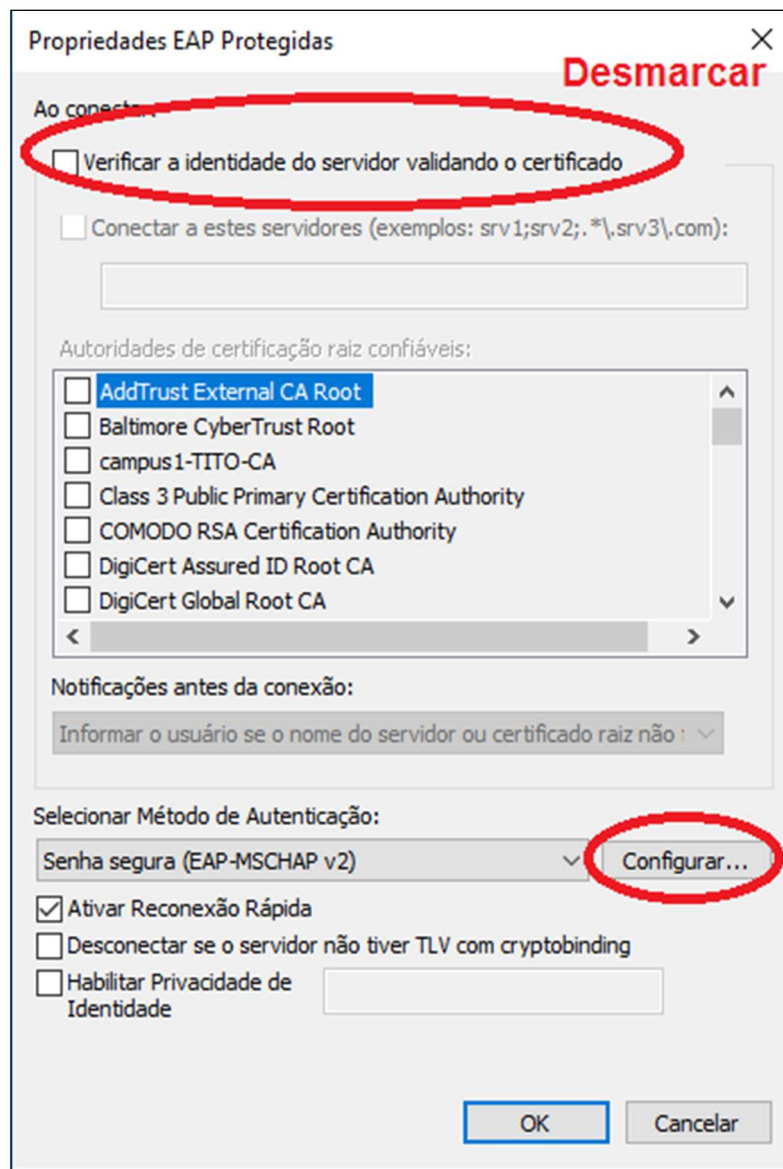

Figura 7: Configurar rede.

# WIFI

Agora, retorne a aba de **Segurança**, e clique em **Configurações avançadas**, conforme mostra a figura 8.

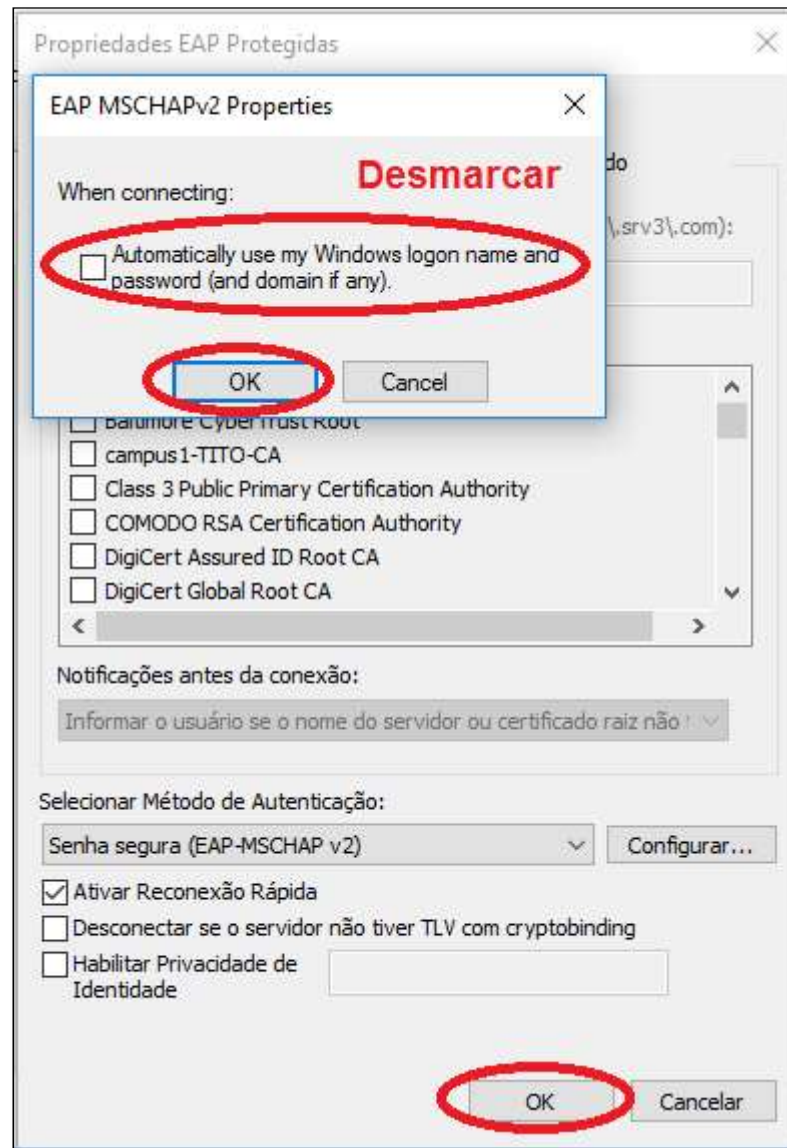
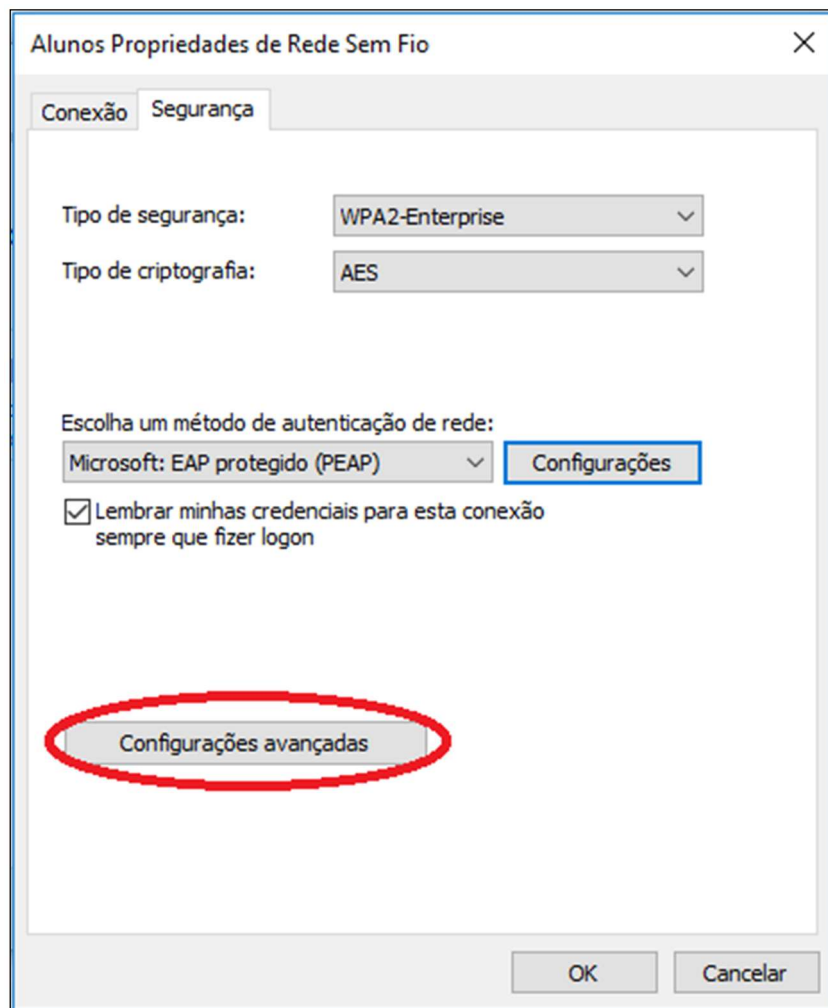

**Figura 8:** Configurar rede.

Em seguida, na primeira aba, marque as seguintes opções. Veja essa configuração na figura 9.

- Especificar o modo de autenticação
- Habilitar login único para esta rede
- Executar imediatamente antes do login de usuário
- Permitir que caixas de diálogo adicionais sejam exibidas durante o login único.



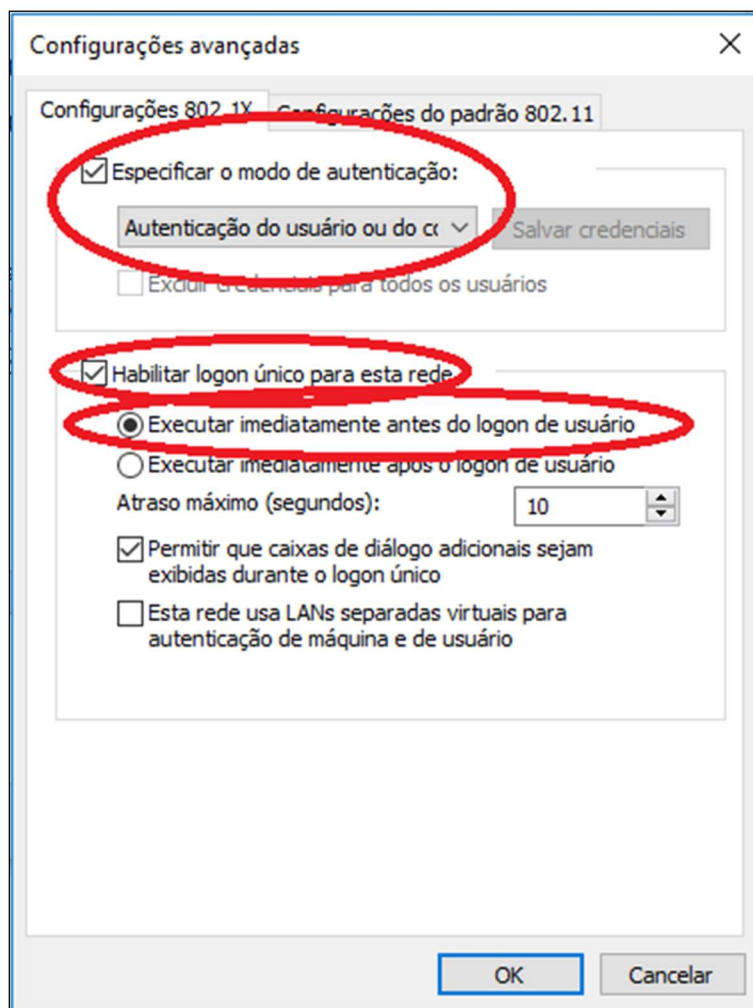

**Figura 9:** Configurar rede.

E para finalizar clique em **Ok** e posteriormente clique em **Fechar**.

Ao término da configuração, acesse a rede Wi-Fi **Alunos** (Caso seja aluno) ou **Administrativo** (Caso seja funcionário, professor ou estagiário) e informe o seu usuário e senha de acesso aos computadores e Portal.

**Para maiores informações entre em contato com o nosso suporte pelo telefone 34 3669-2067 / 3669-2065.**