

TUTORIAL DO

AMBIENTE VIRTUAL DE APRENDIZAGEM

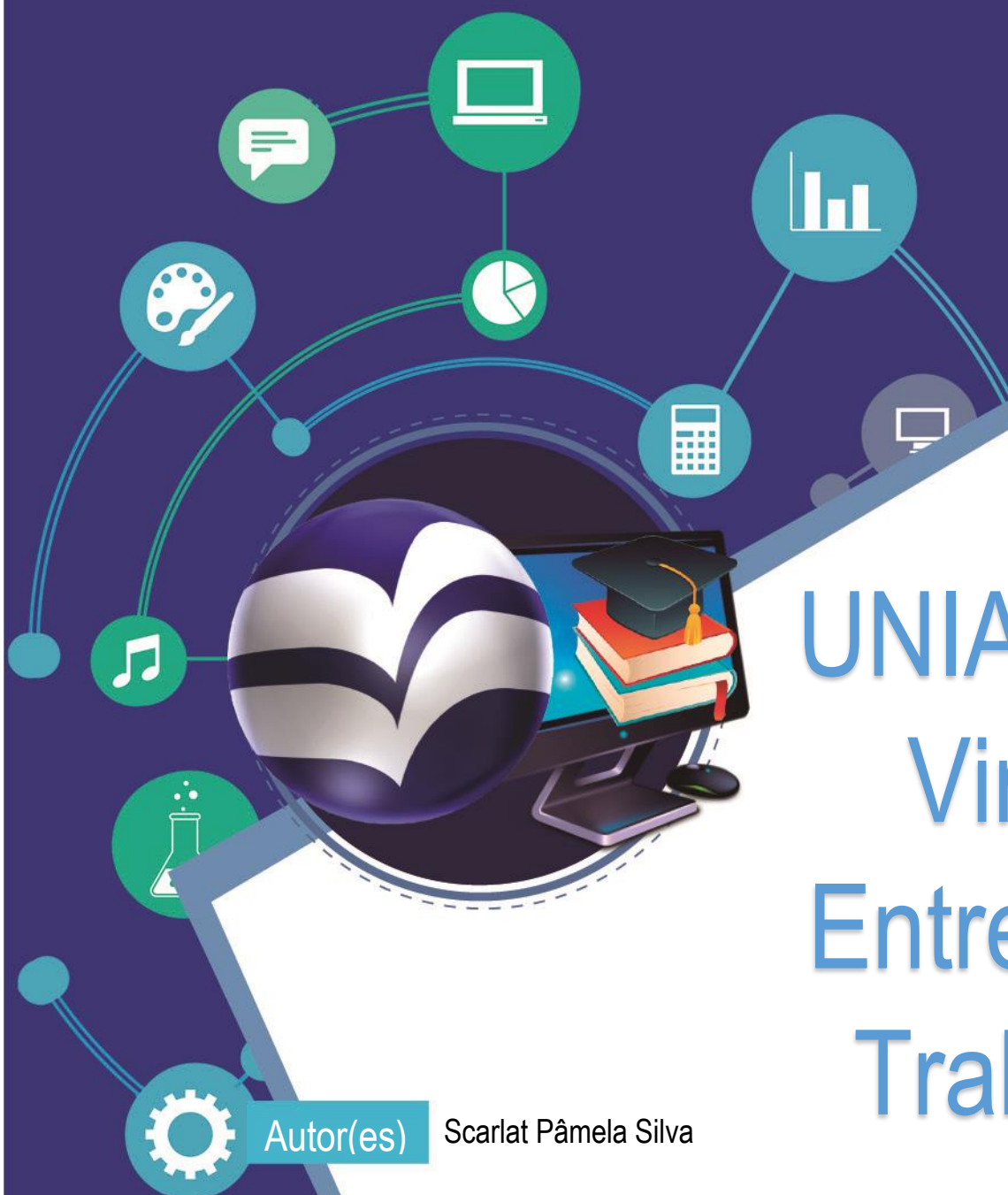

UNIARAXÁ Virtual Entrega de Trabalho

Autor(es) **Scarlat Pâmela Silva**

UNIARAXÁ VIRTUAL

SUMÁRIO

1. Introdução
2. Acessando a Entrega de Trabalho

UNIARAXÁ VIRTUAL

1. Introdução

Prezado (a) aluno (a),

A Entrega de Trabalho foi desenvolvida para facilitar o processo de ensino / aprendizagem do aluno.

Confira abaixo o passo a passo para realizar uma entrega de trabalho.

UNIARAXÁ VIRTUAL

2. Acessando a Entrega de Trabalho

Após se autenticar e acessar a disciplina desejada, localize o trabalho que deseja realizar, conforme mostra a figura 1.



Figura 1: Entrega de Trabalho

Após clicar sobre o trabalho, será exibida a página com as instruções da entrega de trabalho contendo informações como:

- Início e término;
- Tentativas de entrega;
- Pontuação;
- Arquivos anexados;
- Tentativas restantes de envio
- Ações: Documentos a serem entregues

UNIARAXÁ VIRTUAL

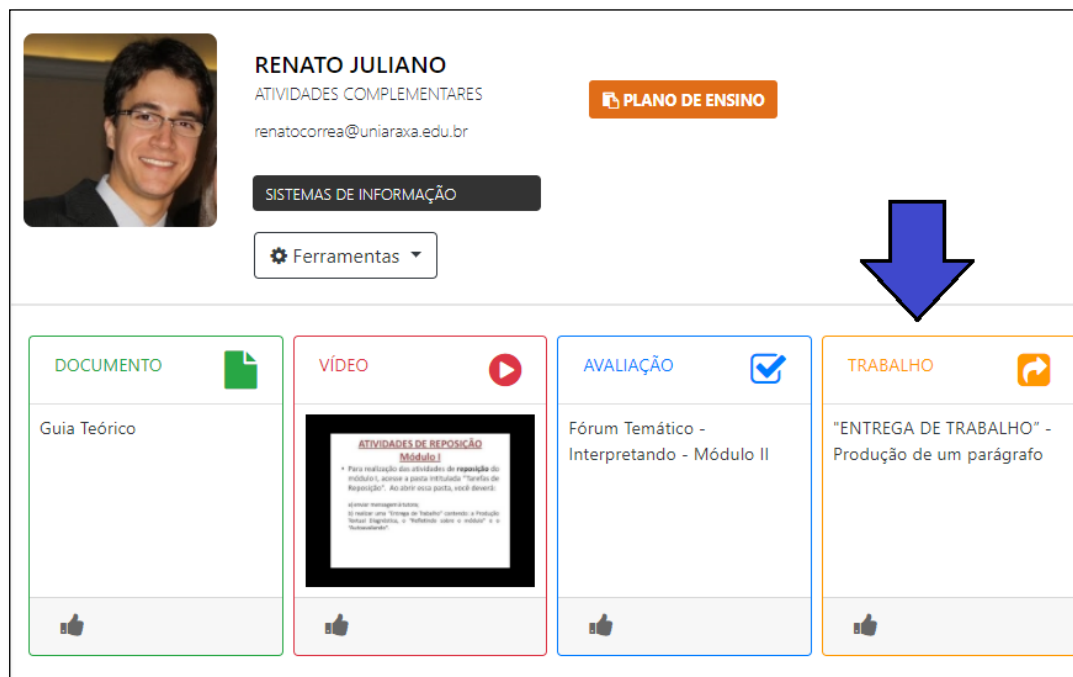
"ENTREGA DE TRABALHO" - PRODUÇÃO DE UM PARÁGRAFO

Após ler o Guia Teórico do Módulo 1 e assistir à Videoaula correspondente, Você deverá redigir um parágrafo, de, no mínimo, 10 linhas; apresentando-se ao(a) seu(sua) Tutor(a) e discorrendo a respeito de suas experiências e expectativas em relação à Educação a Distância.

ATENÇÃO: Utilize a "Folha de Respostas" para digitar as suas respostas e consulte a respeito da formatação no Guia Teórico.

Bom trabalho! :)

Informações sobre o Trabalho:

Início: 22/03/2018 11:46:00
Término: 06/04/2018 11:46:00

Tentativas de Entrega: 3
Pontuação: 2,00

Arquivo(s) Anexado(s):

DOCUMENTO
Anexo

ENVIO DO TRABALHO

3 tentativa(s) de envio restante(s)

Ações

Arquivo Enviado: Chat

Figura 2: Instruções Entrega de Trabalho

Para realizar a entrega de trabalho, clique sobre o item **AÇÕES** e escolha a opção de envio (**Documento, Imagem, Vídeo**), conforme mostra a figura 3.

ENVIO DO TRABALHO

3 tentativa(s) de envio restante(s)

Ações

- Documento
- Imagem
- Vídeo

Arquivo Enviado: Chat

Figura 3: Ações Entrega

OBS: Para selecionar mais de um arquivo é necessário compactar e inseri-lo como documento.

UNIARAXÁ VIRTUAL

Após escolher uma das opções, será exibida a tela para preenchimento do título, descrição e importação do documento a ser anexado, conforme mostra a figura 4. Após preencher e localizar o arquivo, clique em **Salvar**.

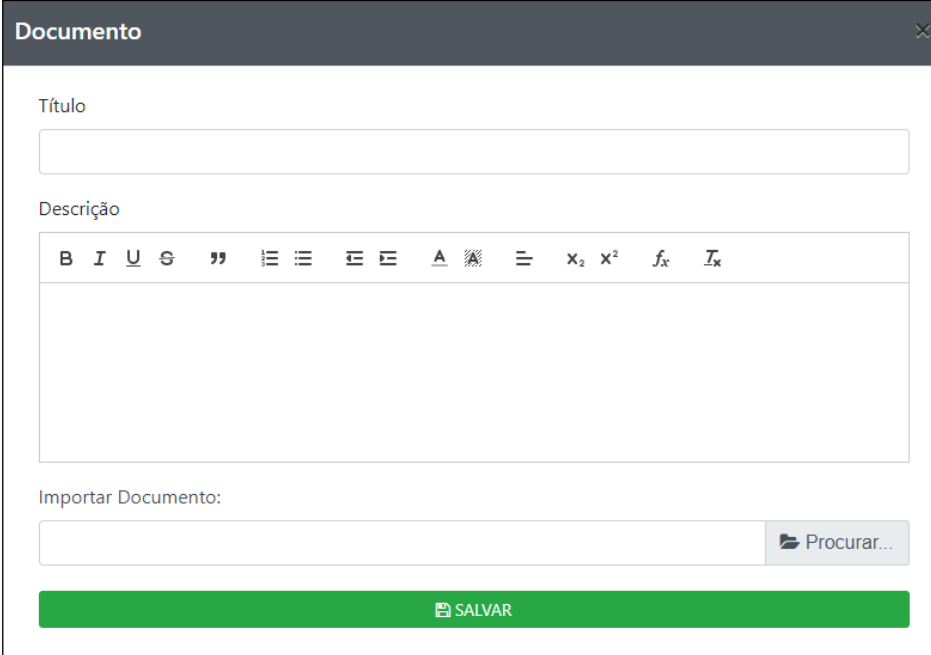

Documento

Título

Descrição

Importar Documento:

Procurar...

SALVAR

Figura 4: Envio do Arquivo de Entrega

Após clicar em **Salvar**, o trabalho automaticamente será enviado. Para confirmar o envio, na página da entrega, será exibido o arquivo enviado, conforme mostra a figura 5.

UNIARAXÁ VIRTUAL

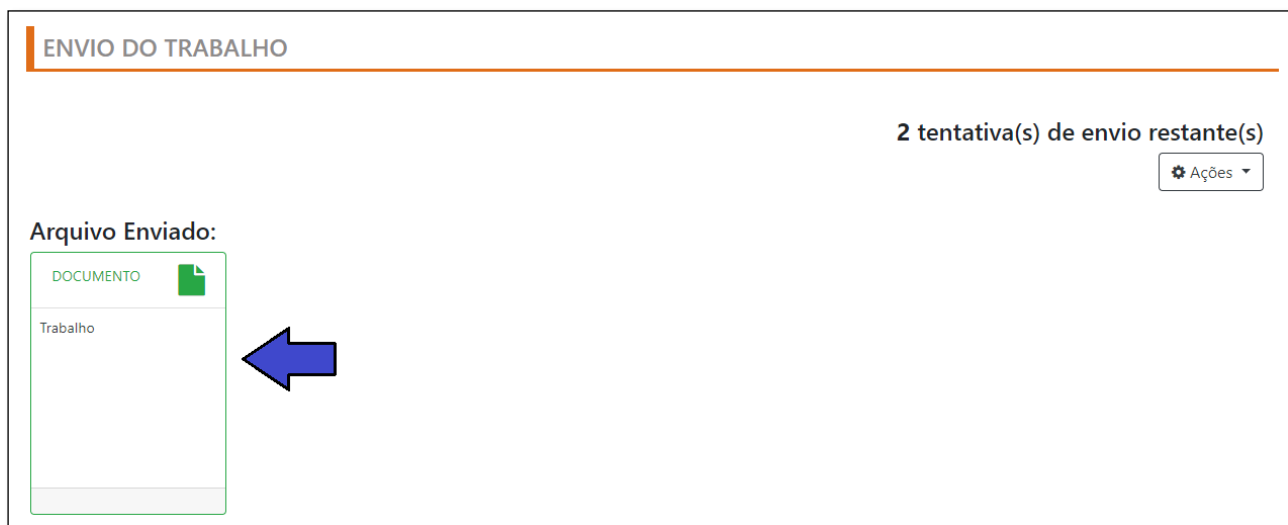

Figura 5: Trabalho Entregue

OBS: Caso o professor determine mais de uma tentativa, após você realizar uma outra entrega, as tentativas anteriores serão inativadas e o sistema vai considerar somente a última tentativa.

Você pode conferir a nota da Entrega de Trabalho na Central de Notas, localizada no menu Ferramentas da disciplina.

Terminamos aqui a apresentação da Entrega de Trabalho, caso tenha alguma dúvida, você pode entrar em contato com o nosso suporte pelo e-mail ajuda@uniaraxa.edu.br ou pelo telefone (34) 3669-2067.